

CUENTA PÚBLICA 2022
NOTAS A LOS ESTADOS FINANCIEROS

a) NOTAS DE DESGLOSE

I) NOTAS AL ESTADO DE SITUACIÓN FINANCIERA

Activo

Efectivo y Equivalentes

- **Efectivo**

NO APLICA

- **Bancos/Tesorería**

Cuenta Contable	Cuenta Bancaria	Concepto	Saldo al 31/dic/2022
1.1.1.2.0025	BANAMEX 1 2730225	FOMIX PROYECTOS MENORES 2014	28,660
1.1.1.2.0028	BANAMEX 1 2730276	INGRESOS PROPIOS 2014	22,773
1.1.1.2.0029	BANAMEX 1 2730098	CONACYT 132406	77,884
1.1.1.2.0034	BANAMEX 1 2730039	CONACYT 133637	156,687
1.1.1.2.0039	BANAMEX 1-2730152	EDUCACION A DISTANCIA	555
1.1.1.2.0043	7008-1323567	CONCENTRADORA EDUCACION A DISTANCIA	10,246
1.1.1.2.0059	0111716603	CONCENTRADORA DE VINCULACION	522,074
1.1.1.2.0061	0111716530	PROYECTO S.T. CHILE PIQUIN	114
1.1.1.2.0062	0111288792	FONDO DE FORTALECIMIENTO	1,705,600
1.1.1.2.0065	0112371405	PROYECTO ACADEMICO ITI	10,168
1.1.1.2.0067	0112521814	PROYECTO ACADEMICO MANUFACTURA	3,419
1.1.1.2.0069	0112521911	PROYECTO ACADEMICO MECATRONICA	17,845
1.1.1.2.0073	0112522829	PROYECTO S.T. UNIDAD VERIFICADORA	222,177
1.1.1.2.0075	0112677296	SUBSIDIO FEDERAL 2019	11,179
1.1.1.2.0081	0112943212	FORTALECIMIENTO DE LOS PLANES DE ESTUDIO	866
1.1.1.2.0082	0112943395	PROYECTO ACADEMIAS CISCO	136,477
1.1.1.2.0083	0112943328	PROYECTO ACT. EQUIPO INFORMATICO	97
1.1.1.2.0084	0112943468	VINCULACION 33%	116,183
1.1.1.2.0086	0113164128	ACTIVO FIJO UPV 34%	27,056
1.1.1.2.0087	0113164152	PROYECTO DIPLOMADO GEN EOLICOS	153,423
1.1.1.2.0088	0113275957	CURSO STJ MANTO. EQUIPOS INFRMATICOS	6,800
1.1.1.2.0089	0113276112	DISEÑO E INGENIERIA EQUIPO DE LLENADO IND.	26,754
1.1.1.2.0090	0114057856	CURSO CONAGUA	17,637
1.1.1.2.0091	0113995488	CONACYT FONDO DE INV. 80244	21,144
1.1.1.2.0092	0114012364	CURSO STJ SEGURIDAD INFORMATICA	20,006
1.1.1.2.0093	0114057880	SANITAMEX DESARROLLO DE SOFTWARE	207,743
1.1.1.2.0094	0113994139	COBAT	10,170
1.1.1.2.0098	0114243331	RETORNO FINANZAS 2020	65
1.1.1.2.0100	0114243110	PEC_YELLOW BELT	239,217
1.1.1.2.0101	0114243196	FONDO DE GARANTIA Y FOMENTO A LA MICROINDUSTRIA	21,447

Cuenta Contable	Cuenta Bancaria	Concepto	Saldo al 31/dic/2022
1.1.1.2.0107	0115286107	COTACYT PROYECTO DE SALUD	57
1.1.1.2.0109	0115302153	PEC_SOLIDWORKS	28,950
1.1.1.2.0112	0116088104	PEC_REDES CONVERGENTES	78,069
1.1.1.2.0113	0116092853	PEC_SOLIDWORKS 2021	461,564
1.1.1.2.0118	0116308503	RETORNO FINANZAS 2021	111
1.1.1.2.0125	0116672124	PROYECTO S.T. ITACE_SISU SITA	406,362
1.1.1.2.0127	0117096267	COTACYT PROYECTO 2021-01-01	25,000
1.1.1.2.0128	0117096305	COTACYT PROYECTO 2021-01-49	13,502
1.1.1.2.0130	0118124353	SUBSIDIO ESTATAL ESPECIFICA 2022	898,113
1.1.1.2.0131	0118290687	SUBSIDIO FEDERAL ESPECIFICA 2022	1,795,524
1.1.1.2.0132	0118386668	RETORNO FINANZAS 2022	2,281,937
Total, Bancos / Tesorería			9,783,654

- **Fondos con afectación específica**
NO APLICA.

- **Inversiones Financieras**
NO APLICA.

Derechos a recibir Efectivo y Equivalentes y Bienes o Servicios a Recibir

El saldo de esta cuenta la representa la mayor parte por la deuda generada por traspasos entre fondos para poder cubrir gastos en los fondos Estatal, Federal y Retorno por falta de liquidez.

Cuenta Contable	Concepto	Saldo al 31/dic/2022
1.1.2.2	CUENTAS POR COBRAR A CORTO PLAZO	361,382
1.1.2.2.0040	TRANSFERENCIAS (PRESTAMOS)	361,382
1.1.2.3	DEUDORES DIVERSOS POR COBRAR A CORTO PLAZO	337
1.1.2.3.0002	OTROS DEUDORES DIVERSOS	337
1.1.2.9	OTROS DERECHOS A RECIBIR EFECTIVO O EQUIVALENTES A CORTO PLAZO	1,537
1.1.2.9.0002	SUBSIDIO PARA EL EMPLEO ENTREGADO	1,537
Total Derechos a recibir Efectivo y Equivalentes		363,256

Bienes Disponibles para su Transformación o Consumo (inventarios)
NO APLICA

Inversiones Financieras
NO APLICA

Bienes Muebles, Inmuebles e Intangibles

Cuenta Contable	Concepto	% de depreciación anual	Depreciación al 31/dic/2022
1.2.3.3.5830	EDIFICIOS NO RESIDENCIALES	30%	106,446
1.2.4.1.5110	MUEBLES DE OFICINA Y ESTANTERIA	10%	176,568
1.2.4.1.5150	EQUIPO DE COMPUTO Y DE TECNOLOGIAS DE LA INFORMACION	33%	895,856
1.2.4.1.5190	OTROS MOBILIARIOS Y EQUIPOS DE ADMINISTRACION	10%	24,143
1.2.4.2.5210	EQUIPOS Y APARATOS AUDIOVISUALES	33%	27,442
1.2.4.2.5290	OTRO MOBILIARIO Y EQUIPO EDUCACIONAL Y RECREATIVO	20%	5,178
1.2.4.3.5310	EQUIPOS MEDICO Y DE LABORATORIO	20%	19,187
1.2.4.3.5320	INSTRUMENTAL MEDICO Y DE LABORATORIO	20%	26,974
1.2.4.4.5420	CARROCERIAS Y REMOLQUES	20%	8,120
1.2.4.6.5610	MAQUINARIA Y EQUIPO AGROPECUARIO	20%	3,674
1.2.4.6.5620	MAQUINARIA Y EQUIPO INDUSTRIAL	20%	137,131
1.2.4.6.5630	MAQUINARIA Y EQUIPO DE CONSTRUCCION	20%	136,821
1.2.4.6.5640	SISTEMAS DE AIRE ACONDICIONADO, CALEFACCION Y DE REFRIGERACION INDUSTRIAL Y COMERCIAL	20%	17,278
1.2.4.6.5650	EQUIPO DE COMUNICACIÓN Y TELECOMUNICACION	10%	328,247
1.2.4.6.5660	EQUIPO DE GENERACION ELECTRICA, APARATOS Y ACCESORIOS ELECTRICOS	10%	59,856
1.2.4.6.5670	HERRAMIENTAS Y MAQUINAS-HERRAMIENTA	10%	25,165
1.2.4.6.5690	OTROS EQUIPOS	10%	1,266,704
Total			2,936,870
Método de Depreciación: Línea Recta			

Otros Activos Diferidos

En cuanto a la Cuenta de Otros Activos se menciona el siguiente Rubro, el cual es un depósito en garantía que solicitó la Comisión Federal de Electricidad cuando se pactó el contrato.

Concepto	Importe
Comisión Federal de Electricidad	221,559
Total	\$221,559

Pasivo

1. Relación de Cuentas por Pagar:

Cuenta Contable	Concepto	Saldo al 31/dic/2022
2.1.1.1	SERVICIOS PERSONALES POR PAGAR A CORTO PLAZO	2,497
2.1.1.2.0001	PROVEEDORES DE SERVICIOS BASICOS	2,497
2.1.1.2	PROVEEDORES POR PAGAR A CORTO PLAZO	1,499,593
2.1.1.2.0002	PROVEEDORES DE BIENES	1,499,593
2.1.1.5	TRANSFERENCIAS OTORGADAS POR PAGAR A CORTO PLAZO	361,382
2.1.1.5.0100	TRANSFERENCIAS (PRESTAMOS ENTRE FONDOS)	361,382

Cuenta Contable	Concepto	Saldo al 31/dic/2022
2.1.1.7	RETENCIONES Y CONTRIBUCIONES POR PAGAR A CORTO PLAZO	1,268,267
2.1.1.7.0013	ISPT	894,776
2.1.1.7.0019	IMPUESTO SOBRE NOMINA	191,465
2.1.1.7.0020	IPSSET	176,760
2.1.1.7.0061	RETENCION DE ISR POR PAGO DE HONORARIOS PAGADO	956
2.1.1.7.0062	RETENCION DE ISR POR PAGO DE HONORARIOS PAGADO	302
2.1.1.7.0066	RETENCIÓN DE I.S.R. POR PRODUCTOS PAGADO	-1
2.1.1.7.0081	ISR RETENIDO POR PAGO DE ARRENDAMIENTOS Y SERVICIOS DEVENGADO	163
2.1.1.7.0082	ISR RETENIDO POR PAGO DE ARRENDAMIENTOS Y SERVICIOS PAGADO	186
2.1.1.7.0400	PENSION ALIMENTICIA	3,660
2.1.1.9	OTRAS CUENTAS POR PAGAR A CORTO PLAZO	67,415
2.1.1.9.0001	ACREEDORES DIVERSOS	67,415
Total		3,199,155

- La cuenta de Proveedores representa las Cuentas por Pagar a Proveedores por la obtención de un servicio, así como por la adquisición de un bien.
- El rubro de Transferencias otorgadas constituye la deuda generada por traspasos entre fondos para poder cubrir gastos en los fondos Estatal y Retorno por falta de liquidez.
- La cuenta de Retenciones y Contribuciones es el pasivo registrado de impuestos tanto federales como estatales.
- La cuenta de Otras Retenciones corresponde a los saldos de Diversos Acreedores de ejercicios anteriores, pendientes de depuración.

2. Relación de fondos y bienes de Terceros en Garantía y/o Adquisición a Corto y Largo plazo.

NO APLICA

3. Relación del resto de las cuentas de pasivo a corto y largo plazo que impacten en la información financiera.

NO APLICA

II) NOTAS AL ESTADO DE ACTIVIDADES

Ingresos de Gestión.

Concepto	Importe
PRODUCTOS DE TIPO CORRIENTE	
FEDERAL	399
ESTATAL	330
RETORNO	367
CUENTA CONCENTRADORA DE VINCULACION	53
PROYECTO DE UNIDAD VERIFICADORA	25
PROYECTO ACADEMICO MECATRONICA	2
FONDO DE GARANTIA Y FOMENTO A LA MICRO INDUSTRIA	2
INCORPORACION DE ACADEMIAS CISCO	11
VINCULACION 33%	23

Concepto	Importe
DIPLOMADO MTTO GENERADORES EOLICOS II	8
DISEÑO E INGENIERIA EQUIPO LLENADO INDUSTRIAL	3
SUPREMO TRIBUNAL CURSO SEGURIDAD INFORMATICA	2
SANITAMEX DESARROLLO DE SOFTWARE	21
CONAGUA 2019	2
IMPARTICION DE CURSOS COBAT	1
YELLOW BELT	18
CURSO CAP. PLATAFORMA SOLIDWORKS P/ASPIRANTES CERTIFICACIÓN CSWA Y CSWP	6
CONVENIO ITACE TUNELES SANITIZANTES	3
REDES CONVERGENTES CERTIFICACION	7
CERTIFICACION CSWA Y CSWP	44
PROYECTO ITACE SIISU - SIITA	61
COTACYT 2021-01-049	2
TOTAL	1,391

Participaciones, Aportaciones, Convenios, Incentivos Derivados de la Colaboración Fiscal, Fondos Distintos de Aportaciones, Transferencias, Asignaciones, Subsidios y Subvenciones, y Pensiones y Jubilaciones.

Concepto	Importe
PARTICIPACIONES Y APORTACIONES	336,695
CONVENIOS	336,695
INCORPORACION DE ACADEMIAS CISCO	70,000
COTACYT 2021-01-01	115,000
COTACYT 2021-01-49	73,500
PROYECTO COTACYT TMR 2022	78,195
TRANSFERENCIAS, ASIGNACIONES, SUBSIDIOS Y SUBVENCIONES, Y PENSIONES Y JUBILACIONES	56,467,826
SUBSIDIOS Y SUBVENCIONES	56,467,826
MINISTRACION FEDERAL	23,234,613
MINISTRACION ESTATAL	24,042,557
RETORNO FINANZAS	9,190,656
TOTAL	56,804,522

Gastos y Otras Pérdidas:

Concepto	Importe
GASTOS DE FUNCIONAMIENTO	
SERVICIOS PERSONALES	39,327,404
REMUNERACIONES AL PERSONAL DE CARÁCTER PERMANENTE	11,937,476
REMUNERACIONES ADICIONALES Y ESPECIALES	4,844,467
SEGURIDAD SOCIAL	4,102,023

OTRAS PRESTACIONES SOCIALES Y ECONOMICAS	832,344
PAGO DE ESTIMULOS A SERVIDORES PUBLICOS	17,611,093
MATERIALES Y SUMINISTROS	2,791,647
MATERIALES DE ADMINISTRACION, EMISION DE DOCUMENTOS Y ARTICULOS OFICIALES	1,793,079
ALIMENTOS Y UTENSILIOS	185,484
MATERIALES Y ARTICULOS DE CONSTRUCCION Y DE REPARACION	202,043
PRODUCTOS QUIMICOS, FARMACEUTICOS Y DE LABORATORIO	23,783
COMBUSTIBLES, LUBRICANTES Y ADITIVOS	272,015
VESTUARIO, BLANCOS, PRENDAS DE PROTECCION Y ARTICULOS DEPORTIVOS	59,330
HERRAMIENTAS, REFACCIONES Y ACCESORIOS MENORES	255,913
SERVICIOS GENERALES	13,152,587
SERVICIOS BASICOS	2,968,247
SERVICIOS DE ARRENDAMIENTO	2,328,003
SERVICIOS PROFESIONALES, CIENTIFICOS Y TECNICOS Y OTROS SERVICIOS	2,303,984
SERVICIOS FINANCIEROS, BANCARIOS Y COMERCIALES	3,654
SERVICIOS DE INSTALACION, REPARACION, MANTENIMIENTO Y CONSERVACION	3,540,634
SERVICIO DE COMUNICACIÓN SOCIAL Y PUBLICIDAD	63,613
SERVICIO DE TRASLADO Y VIATICOS	282,444
SERVICIOS OFICIALES	444,860
OTROS SERVICIOS GENERALES	1,217,147
Subtotal	55,271,638
Concepto	Importe
TRANSFERENCIAS, ASIGNACIONES, SUBSIDIOS Y OTRAS AYUDAS	495,000
AYUDAS SOCIALES A INSTITUCIONES	495,000
Subtotal	495,000
Concepto	Importe
OTROS GASTOS Y PERDIDAS EXTRAORDINARIAS	2,936,870
DEPRECIACION DE BIENES INMUEBLES	106,446
DEPRECIACION DE BIENES MUEBLES	2,830,425
Subtotal	2,936,870
Total	58,703,508

III) NOTAS AL ESTADO DE VARIACIÓN EN LA HACIENDA PÚBLICA

Nombre de la Cuenta	2022	2021
HACIENDA PUBLICA/PATRIMONIO CONTRIBUIDO		
APORTACIONES	23,795,957	23,795,957
DONACIONES DE CAPITAL	1,285,509	1,285,509
HACIENDA PUBLICA /PATRIMONIO GENERADO		
RESULTADO DEL EJERCICIO (AHORRO/DESAHORRO)	-1,897,595	3,120,638
RESULTADOS DE EJERCICIOS ANTERIORES	4,139,455	4,085,910
(AHORRO/ DESAHORRO)		
RECTIFICACIONES DE RESULTADOS DE EJERCICIOS ANTERIORES	-7,792,741	-7,869,169

IV) NOTAS AL ESTADO DE FLUJOS DE EFECTIVO

Efectivo y equivalentes

1. El análisis de los saldos inicial y final, del Estado de Flujo de Efectivo en la cuenta de efectivo y equivalentes:

	2022	2021
EFFECTIVO	0	0
BANCOS / TESORERÍA	9,783,654	13,057,176
BANCOS / DEPENDENCIAS	0	0
INVERSIONES TEMPORALES (HASTA 3 MESES)	0	0
FONDOS CON AFECTACIÓN ESPECÍFICA	0	0
DEPÓSITOS DE FONDOS DE TERCEROS EN GARANTÍA Y/O ADMINISTRACIÓN	0	0
OTROS EFECTIVOS Y EQUIVALENTES	0	0
Total, de Efectivo y Equivalentes	\$9,783,654	\$13,057,176

2. Adquisiciones de bienes muebles e inmuebles con su monto global y porcentaje que se aplicó en el presupuesto Federal o Estatal según sea el caso:

PARTIDA	DESCRIPCION	IMPORTE	RECURSO	%
1-2-4-1-5150	EQUIPO DE COMPUTO Y DE TECNOLOGIAS DE LA INFORMACION	210,238	ING. PROPIOS	100%
1-2-4-1-5150	EQUIPO DE COMPUTO Y DE TECNOLOGIAS DE LA INFORMACION	40,000	COTACYT	100%
1-2-4-2-5290	OTRO MOBILIARIO Y EQUIPO EDUCACIONAL Y RECREATIVO	16,936	ING. PROPIOS	100%
TOTAL DE BIENES MUEBLES ADQUIRIDOS		267,174		

3. Conciliación de los Flujos de Efectivo Netos de las Actividades de Operación y la cuenta de Ahorro/Desahorro antes de Rubros Extraordinarios:

	2022	2021
Resultados del Ejercicio Ahorro/Desahorro	-1,897,596	3,120,638
<i>(+) Movimientos de partidas (o rubros) que no afectan al efectivo.</i>		
Depreciación	2,936,870	2,990,807
Incremento en cuentas por pagar (Proveedores)	1,501,168	0
<i>(-) Movimientos de partidas (o rubros) que afectan al efectivo.</i>		
Devolución de Remanentes de Ejercicios Anteriores	3,087,424	714,158
Flujos de Efectivo Netos de las Actividades de Operación	-546,982	5,397,287

V) CONCILIACIÓN ENTRE LOS INGRESOS PRESUPUESTARIOS Y CONTABLES, ASÍ COMO ENTRE LOS EGRESOS PRESUPUESTARIOS Y LOS GASTOS CONTABLES:

Universidad Politécnica de Victoria Conciliación entre los Ingresos Presupuestarios y Contables Correspondiente del 1 de enero al 31 de diciembre del 2022 (Cifras en pesos)	
1.- Ingresos Presupuestarios	\$56,805,912
2.- Más ingresos contables no presupuestarios	\$0
2.1 Ingresos Financieros	0
2.2 Incremento por variación de inventarios.	0
2.3 Disminución del exceso de estimaciones por pérdidas o deterioro u obsolescencia	0
2.4 Disminución del exceso de provisiones	0
2.5 Otros Ingresos y beneficios varios	0
2.6 Otros ingresos contables no presupuestarios	0
3.- Menos ingresos presupuestarios no contables.	\$0
3.1 Aprovechamientos Patrimoniales	0
3.2 Ingresos Derivados de Financiamientos	0
3.3 Otros ingresos presupuestarios no contables	0
4.- Total de Ingresos Contables	\$56,805,912

Universidad Politécnica de Victoria Conciliación entre los Egresos Presupuestarios y los Gastos Contables Correspondiente del 1 de enero al 31 de diciembre del 2022 (Cifras en pesos)	
1.- Total de Egresos Presupuestarios	\$56,033,812
2.- Menos egresos presupuestarios no contables	267,174
2.1 Materias Primas y Materiales de Producción y Comercialización.	0
2.2 Materiales y Suministros	0
2.3 Mobiliario y Equipo de Administración	250,238
2.4 Mobiliario y Equipo Educativo y Recreativo	16,936
2.5 Equipo e Instrumental Médico y de Laboratorio	0
2.6 Vehículos y Equipo de Transporte	0
2.7 Equipo de Defensa y Seguridad	0
2.8 Maquinaria, Otros Equipos y Herramientas	0
2.9 Activos Biológicos	0
2.1 Bienes Inmuebles	0
2.11 Activos Intangibles	0
2.12 Obra Pública en Bienes de Dominio Público	0
2.13 Obra Pública en Bienes Propios	0
2.14 Acciones y Participaciones de Capital	0
2.15 Compra de Títulos y Valores	0
2.16 Concesión de Préstamos	0
2.17 Inversiones en Fideicomisos, Mandatos y Otros Análogos	0
2.18 Provisiones para Contingencias y Otras Erogaciones Especiales	0
2.19 Amortización de la Deuda Pública	0

Universidad Politécnica de Victoria	
Conciliación entre los Egresos Presupuestarios y los Gastos Contables	
Correspondiente del 1 de enero al 31 de diciembre del 2022	
(Cifras en pesos)	
2.2 Adeudos de Ejercicios Fiscales Anteriores (ADEFAS)	0
2.21 Otros Egresos Presupuestales No Contables	0
3. Más Gasto Contables No Presupuestales	2,936,870
3.1 Estimaciones, Depreciaciones y Deterioros, Obsolescencia y Amortizaciones	2,936,870
3.2 Provisiones	0
3.3 Disminución de Inventarios	0
3.4 Aumento por Insuficiencia de Estimaciones por Pérdida o Deterioro u Obsolescencia	0
3.5 Aumento por Insuficiencia de Provisiones	0
3.6 Otros Gastos	0
3.7 Otros Gastos Contables No Presupuestales	0
4. Total de Gastos Contables	\$58,703,508

"Bajo protesta de decir verdad declaramos que los Estados Financieros y sus Notas son razonablemente correctos y son responsabilidad del emisor".

Ing. Raúl Villanueva Niño
Secretario Administrativo

C.P. Mónica Guadalupe Navarro Guerrero
Jefa del Departamento de Recursos Financieros



b) NOTAS DE MEMORIA (CUENTAS DE ORDEN)**Cuentas de Orden Contables:**

Valores
No aplica

Emisión de Obligaciones
No aplica

Avales y Garantías
No aplica

JUICIOS		
CUENTA	CONCEPTO	IMPORTE
7.4.1	DEMANDAS JUDICIALES EN PROCESO DE RESOLUCION	2,457,583
7.4.2	RESOLUCIONES DE DEMANDAS EN PROCESOS JUDICIALES	2,457,583

Cuentas de Orden Presupuestarias:

LEY DE INGRESOS		
CUENTA	CONCEPTO	IMPORTE
8.1.1	LEY DE INGRESOS ESTIMADA	58,417,290
8.1.3	LEY DE INGRESOS MODIFICADA	59,901,696
8.1.4	LEY DE INGRESOS DEVENGADA	56,805,912
8.1.5	LEY DE INGRESOS RECAUDADA	56,805,912

PRESUPUESTO DE EGRESOS		
CUENTA	CONCEPTO	IMPORTE
8.2.1	PRESUPUESTO DE EGRESOS APROBADO	58,417,290
8.2.3	PRESUPUESTO DE EGRESOS MODIFICADO	65,138,841
8.2.4	PRESUPUESTO DE EGRESOS COMPROMETIDO	56,033,812
8.2.5	PRESUPUESTO DE EGRESOS DEVENGADO	56,033,812
8.2.6	PRESUPUESTO DE EGRESOS EJERCIDO	54,652,552
8.2.7	PRESUPUESTO DE EGRESOS PAGADO	54,532,644

“Bajo protesta de decir verdad declaramos que los Estados Financieros y sus Notas son razonablemente correctos y son responsabilidad del emisor”

Ing. Raúl Villanueva Niño
Secretario Administrativo



C.P. Mónica Guadalupe Navarro Guerrero
Jefa del Departamento de Recursos Financieros

c) NOTAS DE GESTIÓN ADMINISTRATIVA

1. Introducción.

Los Estados Financieros de los entes públicos, proveen de información financiera a los principales usuarios de la misma, al Congreso y a los ciudadanos.

El objetivo del presente documento es la revelación del contexto y de los aspectos económicos-financieros más relevantes que influyeron en las decisiones del período, y que deberán ser considerados en la elaboración de los estados financieros para la mayor comprensión de los mismos y sus particularidades.

De esta manera, se informa y explica la respuesta del gobierno a las condiciones relacionadas con la información financiera de cada período de gestión; además, de exponer aquellas políticas que podrían afectar la toma de decisiones en períodos posteriores.

2. Panorama Económico y Financiero.

La asignación formal del Presupuesto tanto federal como estatal se nos notifican ya avanzado el ejercicio fiscal, lo cual es un factor que nos incide en la planeación financiera oportuna. Adicionalmente se nos notificó una disminución considerable en el Presupuesto Federal respecto al ejercicio anterior, lo cual nos obliga a eficientar aún más el recurso y redoblar esfuerzos para lograr cada uno de los objetivos.

3. Autorización e Historia.

La Universidad Politécnica de Victoria es un organismo público descentralizado del Gobierno del Estado de Tamaulipas, con personalidad jurídica y patrimonio propios, con domicilio en Victoria, Tamaulipas, creada por decreto gubernamental publicado en el periódico oficial del Estado número 141 de fecha 23 de noviembre del 2006.

4. Organización y Objeto Social.

La Universidad Politécnica de Victoria forma parte del Sistema de Educación Superior del Estado de Tamaulipas y adopta el modelo educativo del Subsistema de Universidades Politécnicas, con apego a las normas, políticas y lineamientos establecidos en común acuerdo, entre las autoridades educativas estatal y federal.

a) La Universidad tendrá por objeto:

- I. Impartir educación superior en los niveles de licenciatura, especialización tecnológica y otros estudios de postgrado, así como cursos de actualización en sus diversas modalidades, para preparar profesionales con una sólida formación técnica y en valores, conscientes del contexto nacional en lo económico, político y social;
- II. Llevar a cabo investigación aplicada y desarrollo tecnológico, pertinentes para el desarrollo económico y social de la región, del Estado y de la Nación;
- III. Difundir el conocimiento y la cultura a través de la extensión universitaria y la formación a lo largo de la vida;
- IV. Prestar servicios tecnológicos y de asesoría, que contribuyan a mejorar el desempeño de las empresas y otras organizaciones de la región y del Estado, principalmente; y
- V. Impartir programas de educación continua con orientación a la capacitación para el trabajo y al fomento de la cultura tecnológica en la región y en el Estado.

b) Para el cumplimiento de su objeto, la Universidad Politécnica de Victoria tendrá las facultades siguientes:

- I. Fomentar el desarrollo de la investigación en el sector privado;
- II. Contribuir a la adopción y asimilación de tecnologías de vanguardia en las empresas del sector público y privado que les permitan mejorar su competitividad;
- III. Impulsar en forma permanente mecanismos externos de evaluación de la calidad de la docencia, la investigación y el desarrollo tecnológico a través de evaluaciones internas y externas a fin de lograr los más altos estándares de calidad;
- IV. Reglamentar la selección, ingreso, estancia y egreso de los estudiantes;
- V. Establecer los términos del ingreso, promoción y permanencia del personal académico, así como la selección, admisión y ascenso del personal administrativo apoyada en la reglamentación correspondiente;
- VI. Impulsar la certificación de procesos estratégicos de gestión de los servicios y programas que apoyan las actividades académicas con el objeto de asegurar la calidad de la gestión institucional;
- VII. Promover y suscribir convenios con organizaciones e instituciones de los diversos sectores social, público y privado tanto nacionales como extranjeras, para el intercambio y cooperación en programas y proyectos académicos de beneficio institucional;
- VIII. Diseñar programas educativos con base en competencias profesionales en buena calidad con una amplia aceptación social por la sólida formación técnica y en valores de sus egresados;
- IX. Planear y programar la enseñanza superior que imparta en un modelo curricular flexible;
- X. Expedir constancias, certificados de estudio, certificados de competencias laborales y otorgar diplomas, títulos y grados académicos;
- XI. Establecer equivalencias y reconocer estudios del mismo tipo educativo realizados en otras instituciones de enseñanza superior nacionales y extranjeras;
- XII. Crear las instancias necesarias de vinculación con los sectores público, privado y social, que deberán ser distintas y diferenciadas de los órganos de gobierno de la Universidad;
- XIII. Promover y organizar programas de prestación de servicio social, residencias y estudios u otras modalidades de vinculación entre la sociedad y la Universidad acordes a los objetivos de los programas educativos;
- XIV. Establecer órganos y mecanismos de apoyo financiero;
- XV. Diseñar y establecer anualmente su calendario escolar en función de los programas de trabajo aprobados por los órganos competentes, de modo que pueda cumplir de manera eficaz las actividades académicas programadas;
- XVI. Conferir grados honoríficos, distinciones, reconocimientos y estímulos; y
- XVII. Las demás que le confieran las normas y disposiciones reglamentarias de la Universidad.

c) Durante el ejercicio fiscal 2022, la Universidad Politécnica de Victoria (UPV), ha cumplido con sus obligaciones fiscales principalmente a declarado la retención de ISR por Sueldos y Salarios, así como de Honorarios por Servicios Profesionales y las demás que le apliquen.

d) La Universidad Politécnica de Victoria se encuentra bajo el régimen fiscal de Personas Morales con Fines no Lucrativos, con obligaciones fiscales de Entero de retención de ISR por servicios profesionales, Entero de retenciones mensuales de ISR por sueldos y salarios, Pago definitivo mensual de IVA, entre otras.

e) La Universidad Politécnica de Victoria (UPV), tiene sus principales fuentes de ingresos en los Subsidios que recibe por parte de la Federación y el Estado, derivados del Convenio Específico para la Asignación de los Recursos Financieros con carácter de Apoyo Solidario para la Operación de las Universidades Politécnicas del Estado de Tamaulipas, así como de los Ingresos Propios que recauda y los Ingresos Provenientes por Transferencias de Servicios Tecnológicos y Proyectos Extraordinarios de Innovación y Desarrollo.

f) ORGANIGRAMA:

En la Quincuagésima Cuarta Sesión Ordinaria de la Junta Directiva de la Universidad Politécnica de Victoria, celebrada el día 12 de agosto de 2021 se autorizó la Estructura Organizacional de la UPV.

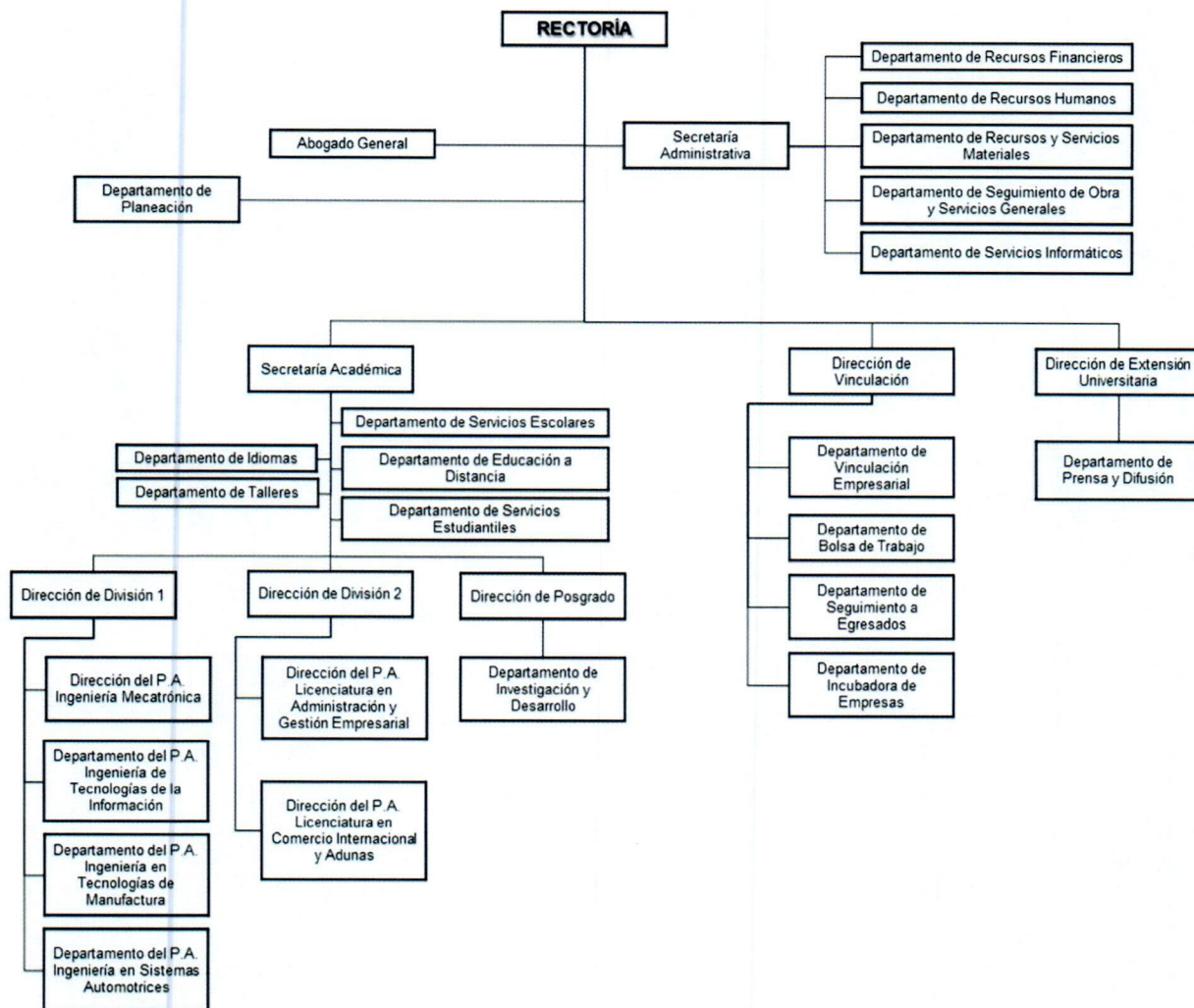

5. Bases de Preparación de los Estados Financieros.

Las operaciones que se efectuaron durante ejercicio fiscal 2022, fueron registradas de acuerdo con las reglas y criterios contables aplicables a la Contabilidad Gubernamental, como se establece en los artículos 65, 67, 68 y 69 de la Ley del Gasto Público del Gobierno del Estado de Tamaulipas.

Con fecha 31 de diciembre del 2008 fue publicada en el Diario Oficial de la Federación La Ley General de Contabilidad Gubernamental y que de acuerdo al artículo primero transitorio entro en vigor a partir del 01 de enero del 2009.

Además, que en su artículo cuarto transitorio menciona que en lo relativo a la Federación y a las Entidades Federativas, la armonización de los sistemas contables de las dependencias del poder Ejecutivo los poderes Legislativo y Judicial; las entidades y los órganos autónomos, se ajustara al desarrollo de los elementos técnicos y normativos definidos para cada año de acuerdo a las fracciones I, II, III y IV del mismo artículo.

6. Políticas de Contabilidad Significativas.

La Universidad Politécnica de Victoria utiliza el método de depreciación recomendado por el Consejo Nacional de Armonización Contable (CONAC); A partir del ejercicio 2014 la Universidad ha empleado el Sistema Contable denominado Sistema Integral de Información Administrativa (SIIA), mismo que cumple con los requisitos financieros y contables solicitados por el CONAC.

7. Posición en Moneda Extranjera y Protección por Riesgo Cambiario.

La Universidad Politécnica de Victoria no efectúa sus operaciones en moneda extranjera, expresa sus activos y pasivos en pesos; por lo que la información presentada en los Estados Financieros no presenta riesgo cambiario por variaciones en el tipo de cambio.

8. Reporte Analítico del Activo.

	Concepto	Tasa de depreciación anual
	EDIFICIOS NO RESIDENCIALES	30%
	MUEBLES DE OFICINA Y ESTANTERIA	10%
	EQUIPO DE COMPUTO Y DE TECNOLOGIAS DE LA INFORMACION	33%
	OTROS MOBILIARIOS Y EQUIPOS DE ADMINISTRACION	10%
	EQUIPOS Y APARATOS AUDIOVISUALES	33%
	OTRO MOBILIARIO Y EQUIPO EDUCACIONAL Y RECREATIVO	20%
	EQUIPOS MEDICO Y DE LABORATORIO	20%
	INSTRUMENTAL MEDICO Y DE LABORATORIO	20%
	AUTOMOVILES Y CAMIONES	20%
	CARROCERIAS Y REMOLQUES	20%
	MAQUINARIA Y EQUIPO AGROPECUARIO	20%
	MAQUINARIA Y EQUIPO INDUSTRIAL	20%
	MAQUINARIA Y EQUIPO DE CONSTRUCCION	20%
	SISTEMAS DE AIRE ACONDICIONADO, CALEFACCION Y DE REFRIGERACION INDUSTRIAL Y COMERCIAL	20%
	EQUIPO DE COMUNICACIÓN Y TELECOMUNICACION	10%
	EQUIPO DE GENERACION ELECTRICA, APARATOS Y ACCESORIOS ELECTRICOS	10%

	Concepto	Tasa de depreciación anual
	HERRAMIENTAS Y MAQUINAS-HERRAMIENTA	10%
	OTROS EQUIPOS	10%

9. Fideicomisos, Mandatos y Análogos.

NO APLICA.

10. Reporte de la Recaudación.

NO APLICA.

11. Información sobre la Deuda y el Reporte Analítico de la Deuda.

NO APLICA

12. Calificaciones otorgadas.

NO APLICA

13. Proceso de Mejora.

La Universidad Politécnica de Victoria, en cumplimiento de los lineamientos establecidos por la autoridad competente, ha desarrollado un plan y acciones diversas para establecer un programa con un enfoque basado en resultados, para ello se han establecido objetivos y metas orientados hacia la eficiencia, eficacia y productividad de la institución.

Objetivos:

- Mejorar la calidad del gasto.
- Adecuar y orientar los procesos hacia resultados.
- Generar información del desempeño y utilizarla para mejorar los resultados.
- Participar en la armonización contable.
- Aumentar la productividad de los departamentos.
- Mejorar la calidad del servicio

Para garantizar la permanencia de los profesores en la Universidad, ésta realizará la evaluación anual de su desempeño académico, como elemento complementario de la planeación sistemática y permanente de las actividades académicas que integran las funciones básicas.

La evaluación anual del desempeño académico tiene como propósito revalorar la carrera académica y reconocer a quienes procuran su actualización constante y superación con el incremento de su escolaridad y el desempeño sobresaliente de sus actividades al servicio de la Universidad.

La evaluación anual del desempeño académico comprenderá la revisión y verificación de las actividades desarrolladas durante un año escolar por los miembros del personal académico de la Universidad, especialmente las siguientes:

- I. Presencia frente a grupo;
- II. Cumplimiento del programa educativo;
- III. Productos del trabajo de investigación y desarrollo tecnológico;
- IV. Tutorías y asesorías;

- V. Prácticas académicas y de servicio social;
- VI. Participación en cursos, seminarios, talleres y conferencias;
- VII. Supervisión de estadías en empresas;
- VIII. Asesoría y prestación de servicios tecnológicos a las empresas;
- IX. Trabajo colegiado;
- X. Elaboración de textos y material didáctico;
- XI. Innovación en las formas de generar aprendizaje;
- XII. Estudios de actualización y obtención de grados académicos.

14. Información por Segmentos.

NO APLICA

15. Eventos Posteriores al Cierre.

NO APLICA

16. Partes Relacionadas.

La Universidad Politécnica de Victoria no cuenta con partes relacionadas que pudieran influir significativamente en la toma de decisiones financieras y operativas del Ente.

“Bajo protesta de decir verdad declaramos que los Estados Financieros y sus Notas son razonablemente correctos y son responsabilidad del emisor”

Ing. Raúl Villanueva Niño
Secretario Administrativo

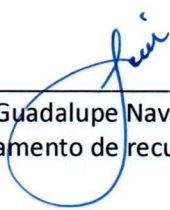
C.P. Mónica Guadalupe Navarro Guerrero
Jefa del departamento de recursos financieros

